REGIONE PIEMONTE
PROVINCIA DI CUNEO

COMUNE DI LIMONE PIEMONTE

PIANO REGOLATORE GENERALE

(APPROVATO CON D.G.R. N. 28-15316 DEL 12/04/2005)

VARIANTE STRUTTURALE 2024 DI AGGIORNAMENTO P.A.I.

(ai sensi art. 17, c. 4, L.R. 56/77 e s. m. ed i.)

TAV. 2.3 - PROGETTO P.R.G:
PANICE - LIMONETTO

SCALA 1:2000

PROPOSTA TECNICA DEL PROGETTO PRELIMINARE
ADOTTATA CON D.C. NR. DEL

Sindaco:

Segretario Comunale:

Responsabile del Procedimento:

PROGETTO
Direttore tecnico
e Progettista
Arch. Fabio GALLO

tautem SOCIETÀ DI INGEGNERIA
Dr. Ing. Fabio Gallo - Dr. Ing. Luca Gallo - Dr. Ing. Andrea Gallo
Via Roma, 2 - 12100 Cuneo - P.IVA - Cuneo - Tel. - Fax - Sito
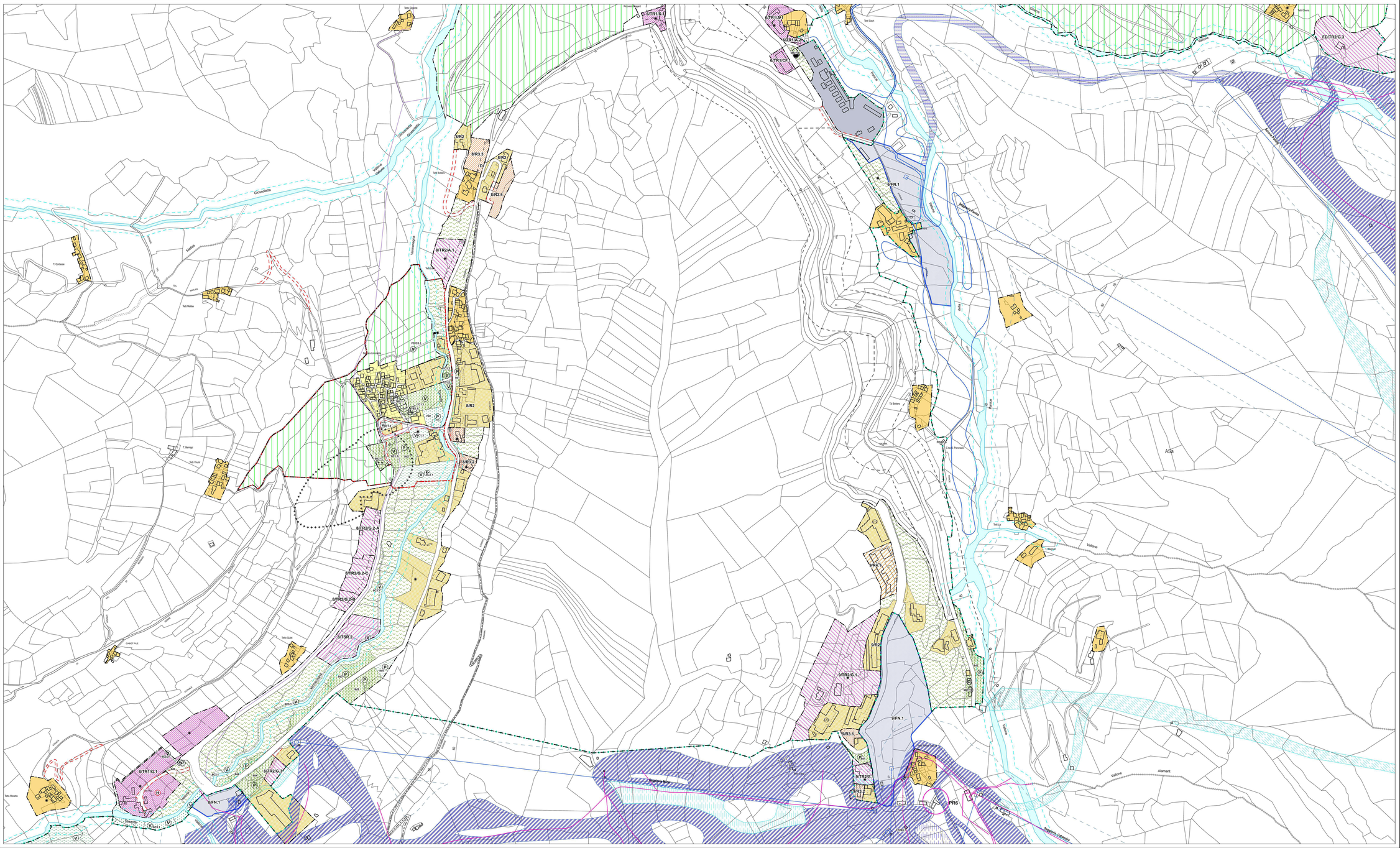
a_002_ed_1960